



🏠 368 Moo 10 Liang-Muang Rd.,Chaeramae Muang Ubon Ratchathani 34000

☎ Office Tel : 045 - 314488

📠 Fax : 045 - 317220

📱 Mobile : 065 - 6699354 ,095-2428994

🌐 ubonsurachaitour

✉ SURACHAI_TRAVEL@HOTMAIL.COM

📄 License No. 51/00206

โครงการที่ 3

เกาะช้าง ตราด จันทบุรี

เยือนหมู่บ้านไร่แผ่นดิน

ล่องแพ กินปู ดูเหยี่ยว ทะเลแหวก



วันพฤหัสบดีที่ 2 พฤษภาคม 2562 ออกเดินทางอุบลราชธานี – ตราด

- 17.30 น. เจ้าหน้าที่ อุบลสุรชัยทัวร์ คอยต้อนรับคณะเดินทาง ณ จุดนัดหมาย พร้อมอำนวยความสะดวกก่อนการเดินทาง
- 18.00 น. นำท่านออกเดินทางสู่ จ.ตราด (พักค้างคืนบนรถ)

วันศุกร์ที่ 3 พฤษภาคม 2562 ตราด - เกาะช้าง – ดำน้ำชมปะการัง - พักผ่อนริมชายหาด

- 07.00 น. อรุณสวัสดิ์ยามเช้า ณ ร้านของฝากแม่พรรณา ให้ท่านทำภารกิจส่วนตัว อาบน้ำ เปลี่ยนชุดล่องบริการอาหารเช้า มื้อที่ 1
- 09.00 น. ออกเดินทางสู่ “ท่าเรือแหลมงอบ” จังหวัดตราด



368 Moo 10 Liang-Muang Rd.,Chaeramae Muang Ubon Ratchathani 34000

Office Tel : 045 - 314488

Fax : 045 - 317220

Mobile : 065 - 6699354 ,095-2428994

ubonsurachaitour

SURACHAI_TRAVEL@HOTMAIL.COM

License No. 51/00206

10.00 น.

คณะเดินทางถึงท่าเทียบเรือ เปลี่ยนพาหนะจากรถโค้ชปรับ
อากาศ เป็นเรือโดยสาร (ระหว่างนี้ให้ท่านตรวจสอบสัมภาระ
ให้เรียบร้อยก่อนออกเดินทาง รถเล็กจะขนสัมภาระของท่านไป
รอที่ที่พัก ให้ท่านนำสิ่งมีค่าติดตัวไปด้วย) ก่อนขึ้นเรือนำท่าน



แวะถ่ายรูปที่ป้ายสุดแผ่นดินตะวันออกชมประการที่ใหญ่อแห่งหนึ่งของประเทศไทย สักการะ
อนุสรณ์สถานยุทธนาวีเกาะช้าง จากนั้นนำท่านดำน้ำชมปะการัง และปลาสวยงาม ณ เกาะมะปริง
เกาะหยวก

12.30 น.

บริการอาหารกลางวัน มื้อที่ 2 (บุฟเฟต์บนเรือ)

14.00 น.

นำท่านเดินทางสู่ท่าเรือ เพื่อเข้าสู่ที่พัก

16.00 น.

คณะเดินทางถึงท่าเทียบเรือ เปลี่ยนพาหนะเดินทางเป็นรถโดยสารท้องถิ่น เพื่อเดินทางเข้าสู่ที่พัก

16.30 น.

เดินทางถึงที่พัก บรรยากาศริมทะเล พักผ่อน หรือเดินเล่นสบายๆริมชายหาด

18.00 น.

บริการอาหารเช้า มื้อที่ 3

ร่วมงานเลี้ยงสังสรรค์ สนุกสนานกับกิจกรรมสันทนาการจากทีมงาน มัคคุเทศก์
หลังอาหารเช้าท่านพักผ่อนตามอัธยาศัย

วันเสาร์ที่ 4 พฤษภาคม 2562 ชลุม – หมู่บ้านไร่แผ่นดิน – บ้านทะเลดาว – ให้อาหารเหยี่ยวแดง – ชมทะเลแหวก

07.00 น.

บริการอาหารเช้า มื้อที่ 4 ณ ห้องอาหารของรีสอร์ท

08.00 น.

เช็คเอาท์ออกจากรีสอร์ท (ให้ท่านตรวจสอบสัมภาระและสิ่งของมีค่าก่อนออกจากที่พัก) จากนั้น
ออกเดินทางสู่ท่าเรือเฟอร์รี่โดยรถโดยสารท้องถิ่น

09.00 น.

ถึงท่าเรือ เปลี่ยนพาหนะเดินทางเป็น เรือเฟอร์รี่
เดินทางสู่ท่าเทียบเรือแหลมงอบ

09.45 น.

นำท่านลงจากเรือเฟอร์รี่ เปลี่ยนพาหนะเดินทาง
เป็นรถโค้ชปรับอากาศ

10.00 น.

นำท่านเดินทางสู่ท่าเรือชลุม เดินทางต่อโดยเรือแพ
ขนาดใหญ่ (ใช้เวลาเดินทาง 30 นาที) สู่ **หมู่บ้านไร่
แผ่นดิน** หรือหมู่บ้านปากน้ำเวฬุ เดิมเคยเรียกกันว่า

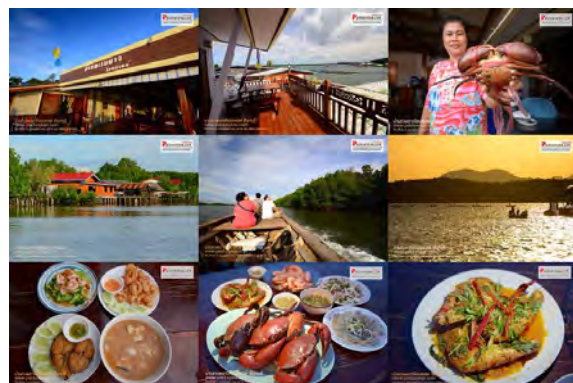

"บ้านโรงไม้" เป็นชุมชนที่มีความเป็นมายาวนานประมาณ 135 ปีมาแล้ว โดยเริ่มมาตั้งแต่ก่อนปี



368 Moo 10 Liang-Muang Rd.,Chaeramae Muang Ubon Ratchathani 34000

Office Tel : 045 - 314488

Fax : 045 - 317220

Mobile : 065 - 6699354 ,095-2428994

ubonsurachaitour

SURACHAI_TRAVEL@HOTMAIL.COM

License No. 51/00206

พ.ศ. 2410 มีชาวจีนที่เดินทางอพยพเข้ามาในประเทศไทย ทำการค้าขายติดต่อไปถึงกรุงเทพฯ เมื่อผ่านมาที่จันทบุรีได้นำเรือมาหลบลมในบริเวณลุ่มน้ำเวฬุ และเห็นว่าเป็นบริเวณที่มีความอุดมสมบูรณ์ทางทะเล มีสัตว์น้ำมากมาย จึงได้ทำการประมง จนกลายเป็นอาชีพ หมู่บ้านไร่แผ่นดินเดิมเป็นพื้นที่ป่าโกงกางหนาแน่น มีชาวบ้านมาตัดไม้โกงกางไปขายเพื่อทำถ่าน เมื่อตัดได้จะนำไม้มากองไว้บริเวณนี้เพื่อรอการเข้าเตาเผาถ่าน จนเป็นที่มาของชื่อ "โรงไม้" ต่อมาได้มีการเปลี่ยนจากเรียกว่าบ้านโรงไม้ เป็น "หมู่บ้านไร่แผ่นดิน" โดยคำว่า "ไร่แผ่นดิน" ในที่นี้ไม่ได้หมายถึงผู้อพยพที่ไร้สัญชาติ และเพื่อให้สอดคล้องกับลักษณะการอยู่อาศัยของชุมชน ที่ตั้งบ้านเรือนอยู่เป็นส่วนหนึ่งของทะเล โดยไม้ไผ่อยู่บนพื้นแผ่นดิน

12.00 น. บริการอาหารกลางวัน (ซีฟู้ด) มื้อที่ 5

บ่าย จากนั้นนำท่านล่องแพเปียก เพลิดเพลินกับบรรยากาศวิถีชีวิตชาวประมง และหมู่บ้านไร่แผ่นดิน และกิจกรรมทางน้ำอื่นๆ อาทิ พายเรือคายัค สปาทำธรรมชาติ



16.00 น. นำท่านชมและให้อาหาร**ฝูงเหยี่ยวแดงหัวขาว** หนึ่งในสัตว์ป่าคุ้มครอง และเป็นสัตว์ที่บ่งบอกถึงความอุดมสมบูรณ์ของป่าชายเลน ผู้คน สัตว์ และป่าในแถบนี้ จากนั้นนำคณะสู่**ทะเลแหวกบางชัน** เป็นหนึ่งในปรากฏการณ์ทางธรรมชาติ ที่ทำให้ทิวทัศน์ท้องทะเลดูสวยงามแปลกตา ทะเลแหวก จะเกิดขึ้นในช่วงน้ำลง บริเวณปากแม่น้ำเวฬุก่อนที่จะไหลออกสู่ทะเล ก็จะทำให้เห็นเนินทรายโผล่ขึ้นมา ทอดยาวอยู่กลางทะเล เผยให้เห็นเนินทรายสีดำ โดยไม่ได้เกิดจากสิ่งสกปรกมาทับถม แต่เป็นเม็ดทรายที่มีเนื้อทรายสีดำ



18.00 น. เดินทางกลับสู่ท่าเรือขลุง

ค่ำ บริการอาหารเย็น มื้อที่ 6



🏠 368 Moo 10 Liang-Muang Rd.,Chaeramae Muang Ubon Ratchathani 34000

☎ Office Tel : 045 - 314488

📠 Fax : 045 - 317220

📱 Mobile : 065 - 6699354 ,095-2428994

🌐 ubonsurachaitour

✉ SURACHAI_TRAVEL@HOTMAIL.COM

📄 License No. 51/00206

วันอาทิตย์ที่ 5 พฤษภาคม 2562 โบสถ์วัดแม่พระปฏิสนธินิรมล -ชุมชน ริมน้ำจันทบูร -จุดชมวิวเนินนางพญา – อุบลราชธานี

07.00 น. 🟢 บริการอาหารเช้า ณ ห้องอาหารของรีสอร์ทท มื้อที่ 7

08.30 น. นำท่านชม **โบสถ์วัดแม่พระปฏิสนธินิรมล** เป็นโบสถ์คริสต์นิกายโรมันคาทอลิกหนึ่งเดียวในอำเภอเมืองจันทบุรี ตั้งอยู่ในบริเวณเดียวกับโรงเรียนสตรีมารดาพิทักษ์ (เดิมเป็นโรงเรียนสอนศาสนา) มีลักษณะเป็นสถาปัตยกรรมตะวันตกแบบโกธิค ยอดหลังคาแหลมสูงภายในตกแต่งด้วยกระจกสีที่เรียกว่า สเตนกลาส เป็นภาพนักบุญต่างๆ ที่มีความสวยงามมาก ด้านหน้าโบสถ์เป็นรูปปั้นพระแม่มาเรียสีหน้าสงบเปี่ยมประกายเมตตา ด้านในอาคารที่เป็นโถงโถ่ง ตกแต่งด้วยโทนสีชมพู มีทางเดินเป็นชั้นลอยอยู่ทั้งสองข้าง มีช่องแสงจากหน้าต่างกระจกสี ยามแสงแดดส่องจะรู้สึกดั่งต้องมนต์สะกด



09.30 น. นำท่านชม **ชุมชนริมน้ำจันทบูร** เป็นชุมชนเก่าแก่อายุยาวนานกว่า 300 ปี ตั้งแต่สมัยสมเด็จพระนารายณ์มหาราช ด้วยทำเลที่ตั้งเหมาะสม การคมนาคมสะดวก ทำให้มีคนไทย คนจีน และคนญวน เข้ามาตั้งถิ่นฐานเป็นจำนวนมาก ทั้งข้าราชการ พ่อค้า คหบดี เกิดการผสมผสานทางวัฒนธรรมของคนต่างเชื้อชาติศาสนา

11.00 น. นำท่านชม **จุดชมวิวเนินนางพญา** เป็นจุดชมวิวที่สวยงามที่สุดในภาคตะวันออก ได้รับการคัดเลือกให้เป็น Dream destinations จากการท่องเที่ยวแห่งประเทศไทย ว่าต้องไปเยือนให้ได้สักครั้ง เนินนางพญาตั้งอยู่ระหว่างหาดคึกวิมาน และอ่าวคู้งกระเบน สามารถมองวิวทะเล ชมพระอาทิตย์ตกสวยงามมาก และชมความงามของถนนโค้งเลียบบชายทะเลที่สวยงาม



12.00 น. 🟢 บริการอาหารกลางวัน มื้อที่ 8 หลังอาหารออกเดินทางสู่ จ.อุบลราชธานี

18.00 น. 🟢 บริการอาหารเย็น มื้อที่ 9

23.00 น. คณะเดินทางถึง จ.อุบลราชธานี โดยสวัสดิภาพ



🏠 368 Moo 10 Liang-Muang Rd., Chaeramae Muang Ubon Ratchathani 34000

☎ Office Tel : 045 - 314488

📠 Fax : 045 - 317220

📱 Mobile : 065 - 6699354 , 095-2428994

🌐 ubonsurachaitour

✉ SURACHAI_TRAVEL@HOTMAIL.COM

📄 License No. 51/00206



อัตราค่าบริการสำหรับคณะเดินทาง

ผู้ใหญ่	ท่านละ	5,880	บาท
เด็กอายุ 3-12 ปี	ท่านละ	4,700	บาท (พักกับผู้ใหญ่ 2 ท่านไม่เสริมเตียง)
เด็กอายุ 1 - 2 ปี		(ฟรี)	
พักเดี่ยวเพิ่ม	ท่านละ	2,000	บาท

อัตราดังกล่าวรวม

- ค่ารถโค้ชปรับอากาศ ตลอดการเดินทางตามรายการ
- ค่าที่พักจังหวัดจันทบุรี จำนวน 1 คืน (พักห้องละ 2 - 3 ท่าน)
- ค่าที่พักเกาะช้าง จำนวน 1 คืน (พักห้องละ 2 - 3 ท่าน)
- ค่าเรือเฟอร์รี่ รับ - ส่ง ทำเรือ - เกาะช้าง - ทำเรือ
- ค่าอาหารตามระบุในรายการรวม 9 มื้อ
- ค่าเรือในการดำน้ำ
- ค่าเช่าอุปกรณ์ดำน้ำระดับต้น
- ค่าเครื่องดื่มอาหารว่างบริการบนรถตลอดการเดินทาง
- ค่าธรรมเนียมเข้าชมสถานที่ตามระบุในรายการ
- ค่ามัคคุเทศก์ผู้ชำนาญคอยอำนวยความสะดวกระหว่างการเดินทาง
- ค่าประกันอุบัติเหตุระหว่างการเดินทางวงเงินท่านละไม่เกิน 1,000,000 บาท

อัตราค่าบริการนี้ไม่รวม

- ภาษีมูลค่าเพิ่ม 7 % ในกรณีที่ต้องการใบกำกับภาษี

สิ่งที่ต้องเตรียมมาด้วย

- ยาประจำตัว
- หมวก, ร่มกันแดด
- ชุดว่ายน้ำ

- รองเท้าที่สวมใส่สบาย
- ชุดลาลองที่สวมใส่สบาย
- ครีมกันแดด , แว่นกันแดด

Ubonsurachai Tour Co.,Ltd.



 368 Moo 10 Liang-Muang Rd.,Chaeramae Muang Ubon Ratchathani 34000

 Office Tel : 045 - 314488

 Fax : 045 - 317220

 Mobile : 065 - 6699354 ,095-2428994

 [ubonsurachaitour](#)

 SURACHAI_TRAVEL@HOTMAIL.COM

 License No. 51/00206

